



麗しの杜に関する様々なクイズ
が出題されるコーナー！
あなたは毎月正解できるかな!?

前回の答え：
②お寺の和尚さん

【問題】

毎週火曜日の 13 時頃になると、当館に
ある車が来てくれます。何の車でしょうか？

- ①焼き芋屋
- ②婦人服の出張販売
- ③移動スーパーマーケット



▶ 正解は次号で発表！

麗しの杜 Instagram

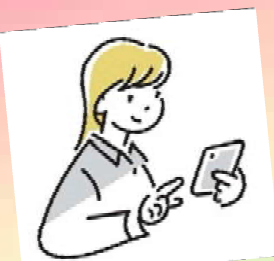

各事業所のインスタ
グラムからも写真をご覧
いただけます。
フォロー&いいね、よろ
しくお願いします！

▼ QR コードを読み取ってください！



URUWASHISAKOUJU

サ高住



URUWASHIDAY1

1号館デイ



URUWASHIDAY2

2号館デイ

麗しの杜 ニュースレター

URUWASHI NO MORI NEWSLETTER 2025

編集・発行／福祉事業部 住所：柏市光ヶ丘 2-1-1 麗しの杜

TEL：04-7171-5684 FAX：04-7171-5686 発行日／令和 7 年 12 月吉日



<https://uruwashinomori.jp/>

麗しの杜

検索

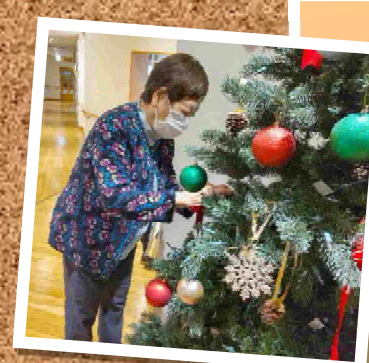

今年も麗しの杜のロビーに大きな
クリスマスツリーが立ちました！
入居様様が綺麗に飾り付けしてくださいました！

60歳以上 対象 楽しく学べる健康教室！ 麗しの杜 ヘルスアカデミー

近日開催予定のセミナーのご案内です。
専門家による座学の時間と運動プログラムがセットにな
った健康教室、少しでも気になった方はお気軽にご参加く
ださい！

●日時●
2月18日(水)
10:00~12:30

●場所●
麗しの杜 交流ホール

●参加費●
500円(当日現金払)
★先着 30 名



健康づくりのための
食生活の楽しみ方と工夫
タイハイ株式会社
管理栄養士 原田 珠理 氏
栄養士 黒川 友葵南 氏



エクササイズ&ヨガ
フィットネスインストラクター/介護福祉士
奥田 理沙 氏
介護予防運動指導員/介護福祉士
佐藤 美和 氏



お申込みはこちら！

お問合せ欄に
「2/18のヘルスアカデミー参加」と
ご入力ください。

1号館デイサービスセンター News & Topics

1号館デイサービスでは、明るく広々としたテイルームでレクリエーション並びに個別機能訓練や口腔機能向上などを通して心身の健康の維持・向上の支援を目的としたトレーニングを実施しています。

園内散策



施設の外周を歩きながら
園内の景色を楽しみました



紅葉狩り



紅葉が見頃を
迎えていました



実習生による レクリエーション



教育実習生(※)と一緒に
ゲームを楽しみました！



※実習は本館デイサービスセンターにて実施。

日替わり湯



日替わり湯 溶岩石(富士山)

効能：冷え性改善 肩こり改善 マイナスイオン 浄水作用

今回は富士山の
溶岩石を入れて
入浴しました



2号館デイサービスセンター News & Topics

2号館デイサービスでは、少人数でのんびりとお過ごしいただくため、ご利用者様それぞれの生活リズムを大事にしています。広々とした中庭での散歩や日光浴、様々な制作活動などをお楽しみいただいております。

中庭でのひととき

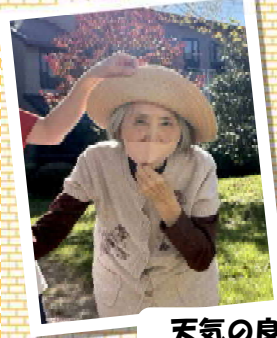

天気の良い日は中庭で
ゆったり過ごします



園内散策



秋色に染まった廣池千九郎記念館の
周辺を歩きました



ハンドベル



クリスマスを目前に
ハンドベルを使った
レクリエーションを行いました！



箏曲ボランティア



ボランティアの方による
箏曲のミニ演奏会。
幼少期に箏を経験したことのある
利用者様もいらっしゃいました



麗しの杜(サ高住) News & Topics

ご入居者様が仲間をつかって楽しい暮らしを送ることを目的とし、いきいきクラブ(1号館)では居場所・仲間・生き甲斐づくりを、見守りサービス(2号館)ではレクリエーションを中心としたサービスを行っています。

いきいきクラブ・ 見守りサービス



中庭で焼き芋



園内散策



10月に干し始めた柿が
おいしく出来上がりました！

